

# SysGestión Corporate

## Abastecimiento

Herramienta para el  
manejo de  
Proveedores, Compras  
e Inventario



# Principales Funcionalidades

- ✓ Manejo de Artículos
- ✓ **Manejo de Proveedores**
- ✓ Órdenes de Compra
- ✓ **Documentos de Compra (Facturas, Guías de Despacho, Notas de Crédito y Débito)**
- ✓ Estadísticas de Compras
- ✓ **Control de Inventario**
- ✓ Control de Accesos
- ✓ **Distribución de Costos de Importación**

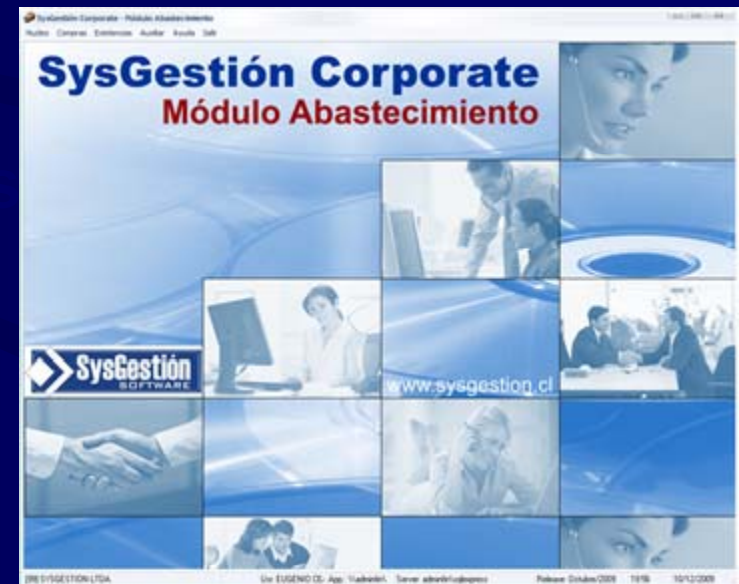

# Ficha de Artículos

- ✓ Completo Set de Información
- ✓ Opciones de Búsqueda
- ✓ Control de Stock optativo
- ✓ Control de Niveles de Stock
- ✓ Campos de Clasificación  
(Familia, SubFamilia, Procedencia, Status, etc.)
- ✓ Ficha Técnica con Fotografía
- ✓ Ultimas compras del Artículo
- ✓ Detalle Existencias por Bodega

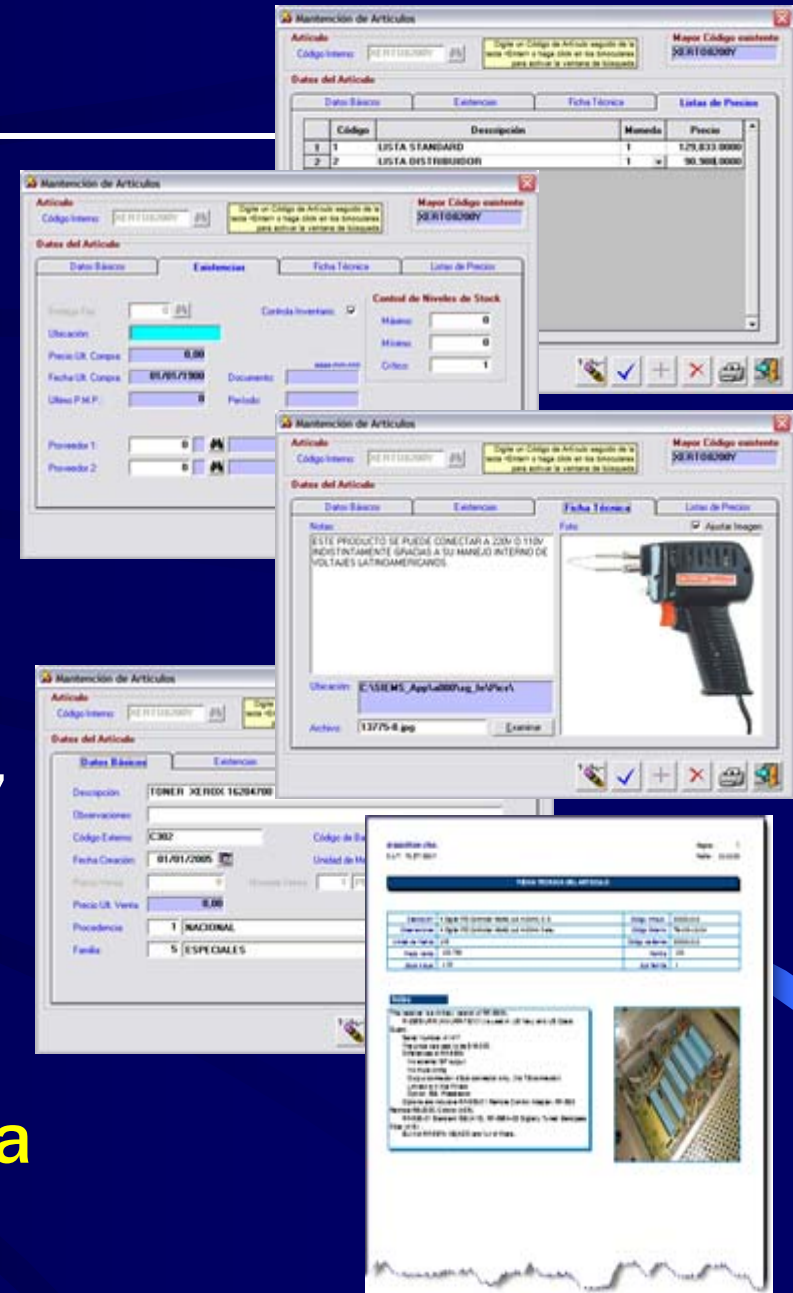

# Ficha de Proveedores

- ✓ Datos Generales
- ✓ Manejo de Sucursales de Proveedores
- ✓ Búsqueda de Proveedores
- ✓ Porcentajes de Descuento pre-definidos
- ✓ Campos de observaciones generales por tipo

The image displays three overlapping screenshots of a software interface titled "Mantenimiento de Datos de Clientes".

- Top Screenshot (Datos Básicos):** Shows the "Identificación del Cliente" section with fields for R.U.T. Cliente (90545440), Dígito (7), and Sucursal (0). Below this, the "Datos Básicos" tab is active, showing: Razón Social: CDSUPER S.A., Dirección: SAN EUGENIO 990, Comuna: 25 Rufao, Ciudad: 1 Santiago, and Giro: DISTRIBUCION DE COMESTIBLES.
- Middle Screenshot (Condiciones):** Shows the "Condiciones" tab with various dropdown menus: Vendedor: 2 VENDEDOR 2, Zona: 1 ZONA CENTRO, Cond. de Pago: 7 7 DIAS, Forma de Pago: 5 CHEQUE, Transporte: 1 CAMIONETA, Descuentos: 0 %, 0 %, 0 %, and Crédito Máximo: 0.
- Bottom Screenshot (Datos Adicionales):** Shows the "Datos Adicionales" tab with three observation fields: Referencia: CUENTE ENVIADO POR MANUEL TORRES DE INDUSOIL, Obs. Oloro: SUS CUENTAS ESTAN AL DIA, NO PRESENTA DICOM., Obs. de Pago: LOS PAGOS DEBEN SOLICITARSE CON ANTICIPACION., and Obs. Vendedor: ES NECESARIO COTIZAR CON 3 COPIAS.

# Ordenes de Compra

- ✓ Opción de Incorporar Logotipo
- ✓ Opción de asociarla al Item de un determinado Proyecto
- ✓ Importación de Ordenes desde la Factura de Compra.
- ✓ Se puede incluir la firma del Emisor de la Orden

The image shows a screenshot of the 'Emisión de Ordenes de Compra' software interface and a printed purchase order form. The software interface includes fields for 'Número' (100), 'Fecha Emisión' (07-09-2006), 'Proveedor' (PRINT LASER LTDA.), 'Fecha Cotización' (07-09-2006), 'Forma Pago' (EFFECTIVO), and a table of items. The printed form includes the company logo 'FIEFRE', 'RUT: 77.888.889-0', and a table of items.

Cód. Artículo	Descripción	Cantidad	Un. Medida	V. Unitario	V. Total
1	TONER ALTERNATIVO IMPR. HP LASERJET 102	1.00	UNI	24000.00	24.000
2					
3					
4					
5	ENTREGAR EN NUESTRAS OFICINAS:				
6	- HUERFANOS 1373 OF. 402 (ESQ. AMUNATEGU)				

ITEM	CANTIDAD	DESCRIPCION	VALOR UNIT.	TOTAL
1	400.00	BUFUNDOL	800	320.000
2	400.00	SECA GUARDIA	250	100.000

# Documentos de Proveedores

- ✓ Ingreso de Guías de Despacho de Proveedores
- ✓ Ingreso de Facturas de Compra
- ✓ Ingreso de Notas de Crédito y Débito
- ✓ Opción de almacenar y consultar una copia Digitalizada del documento
- ✓ Opción de asociarla al Item de un determinado Proyecto

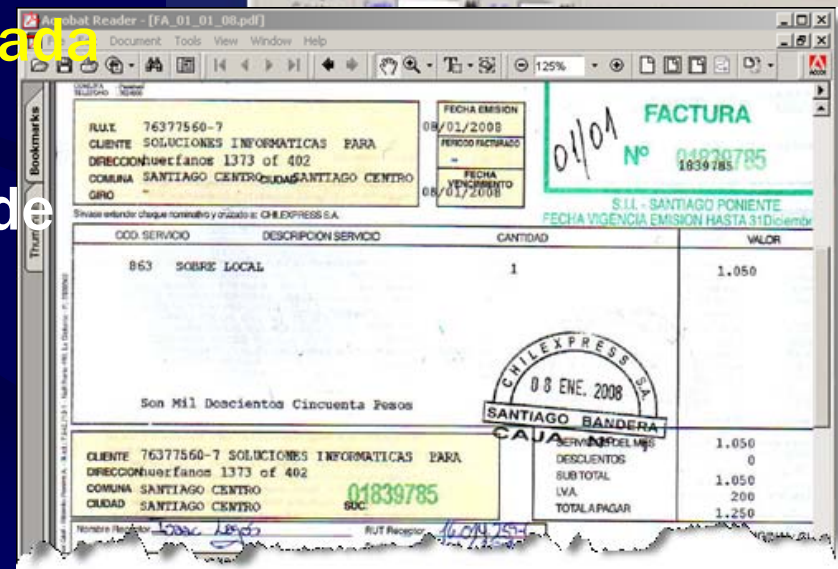
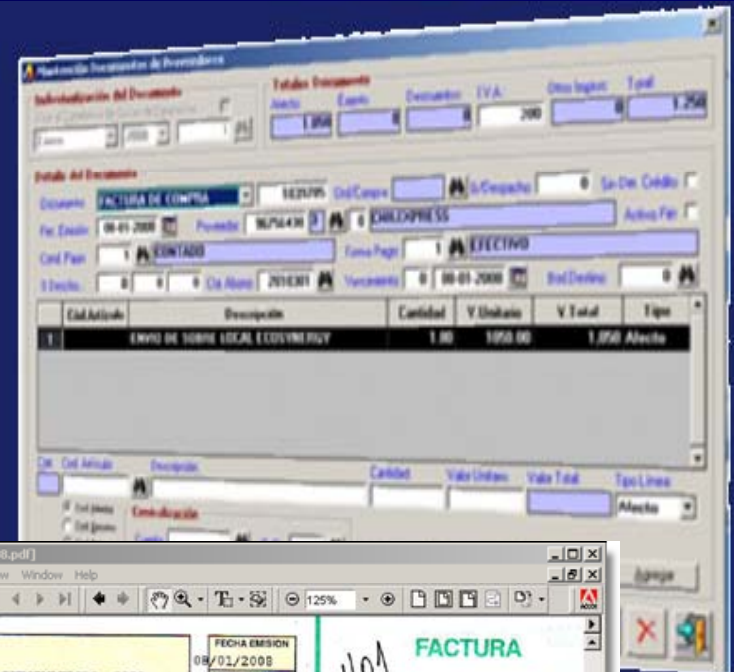

# Estadísticas de Compras

✓ Filtradas por diferentes atributos (Empresa, Proveedor, Artículos, etc).

✓ Gráficas y Navegables pudiendo llegar al detalle del Documento

✓ Estas permiten tener una visión instantánea de las Compras de su empresa

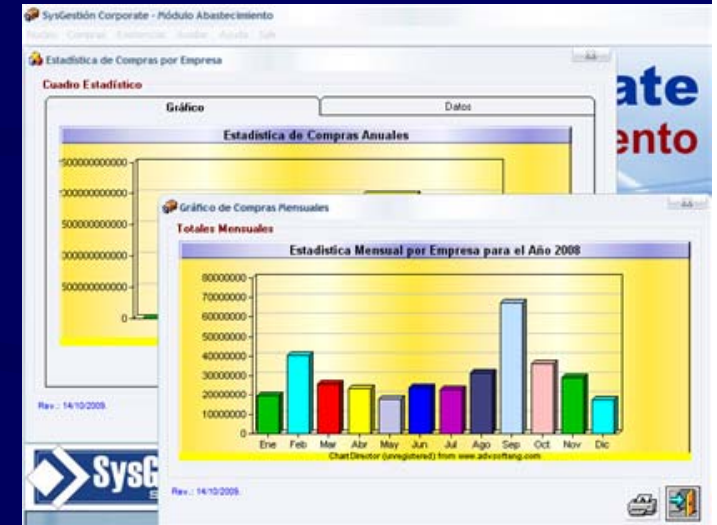

# Cuenta Corriente Proveedores

- ✓ Cancelación de Documentos de Compra Contabilizada Automáticamente
- ✓ Emisión Cartola Cuenta Corriente Proveedores
- ✓ Listado de Cheques Emitidos
- ✓ Abonos a Proveedores

**Totales Documento**

Afecto	Evento	Descuentos	I.V.A.	Otros Ingresos	Total
1.226.416	0	494.870	233019	0	1.455.435

**Detalle del Documento**

Documento: FACTURA 377644 Ord/Compra: 315130 G/Despacho: 0 Activo Fijo: Sin Des. Crédito

Fac. Emisión: 23/04/2007 Proveedor: 06317400 CALIMPORT S.A.

Cond. Pago: DOCUMENTO A 30 DIAS

**Cancelación de Documentos de Compras**

Comprobante Contable		Registro en Libro de Compras		Totales Documento Proveedor		
Fecha	Número	Período	N° Interno	Monto Docto.	Abono	Otros Pagos
15/10/2009	127	Abril	2009	1.455.435	1.455.435	0

**Datos de la Cancelación**

Cor.	Código	Tipo Docto	Cod. Bc	Nombre Banco	Serie	Número	Emisión	Vencimiento	Monto
		1	CHEQUE	3	BANCO CHILE	100	7400	15/10/2009	1.455.435
		2	CHEQUE	3	BA				

**Carga Copia**

Ubicación:  EFECTIVO

Da. Contable: 1010203

Rev.: 27/06/2008

**CARTOLA CANCELADO**

Pago a Proveedores 06317400 CALIMPORT S.A.

Fecha	Descripción	Sub-ingreso	Sub-ingreso	Sub-ingreso	Sub-ingreso	Sub-ingreso
15/10/09	15/10/09	1.455.435				
15/10/09	15/10/09		1.455.435			
15/10/09	15/10/09			1.455.435		
15/10/09	15/10/09				1.455.435	



# Costos de Importación

- ✓ Permite emitir Ordenes de Importación a Proveedores Extranjeros
- ✓ Permite ingresar Invoices del Proveedor Extranjero
- ✓ Registra en Libro y Contabiliza Invoice del Proveedor Extranjero
- ✓ Registra y Contabiliza Factura Agente de Aduanas
- ✓ Distribuye los Costos de Importación por Valor, Cantidad o Cubicaje

Plantación de Invoices

Identificación del Invoice

Período Libro de Compra: Con Interno

Totales: Fecha (USD) 110.43, Total CF (USD) 631.93, Gastos Nacionales 32.892, Total M/Origen 521.58

Detalle del Invoice

Fac. Emisión: 03/07/2009, Invoice Proveedor: 80568477, Importación: 462, Día Abono Mercad: 2010002

Proveedor: 13, ADVANTECH CO., LTD, Día Abono Gastos: 2010002

Bod. Origen: Bod. Destino: 1, BODEGA CENTRAL

No. S.A.: 2022564004, Nav. S.A.: DHL

Movida: 2, DOLAR US, F. Embarque: 03/07/2009, Día de Pago: 4, F. Vencimiento: 07/07/2009

Cód. Artículo	Descripción	Cantidad	V. Unitario	V. Total	Item USD	% Dist.
1	130020000 RS-422/RS-495 Repesator	1.00	66.50	66.50	66.50	11.47
2	130020010 Isolated RS-232/RS-495 Repes.	5.00	91.00	455.00	91.00	83.33

Plantación de Invoices

Identificación del Invoice

Período Libro de Compra: Con Interno

Totales: Fecha (USD) 110.43, Total CF (USD) 631.93, Gastos Nacionales 32.892, Total M/Origen 521.58

Datos de Información

Gastos Externos

Movida	Moneda	Movida	Paridad USD	Monto USD	T/C: \$ / USD
Mercadería	521.58			521.58	521.53
Fecha FOB	100	2, DOLAR US	1	100.00	531.93
Fecha Internac.	0	0, Ninguno	0	0	531.93
Seguros	10.43	2, DOLAR US	1	10.43	531.93
Otros USD	0				

Gastos Nacionales

T/C Del Aduana: 531.93

I.V.A.:

Porcentaje: 18, Base: 336.143, I.V.A.: 60503

Mercad + Director: 336.143, 63683

Distribuir: \* por Cantidad, \* por Valor, \* por Cubicaje

INVOICE

Nº 16

06/07/2009

SENA SUBSECRETARIA USM, AUTORIDAD NACIONAL DE CONTROL INDUSTRIAL, RICARDO HATTE PEREZ 400, PROVIDENCIA - SANTIAGO

Fecha Emisión: 03/07/2009, Fecha Proveedor: 03/07/2009, Importación: 462

Proveedor: 13, ADVANTECH CO., LTD, Bod. Destino: 1, BODEGA CENTRAL

Bod. Origen: 8, Ninguno, Fecha S.A.: 2022564004, Nav. S.A.: DHL, Día de Pago: 4, F. Vencimiento: 07/07/2009

Tipos de Gastos	Moneda	Movida	Paridad USD	Monto USD	T/C: \$ / USD
Mercadería	521.58			521.58	521.53
Fecha FOB	100	2, DOLAR US	1	100.00	531.93
Fecha Internac.	0	0, Ninguno	0	0	531.93
Seguros	10.43	2, DOLAR US	1	10.43	531.93
Otros USD	0				

Código	Descripción Artículo	Cantidad	V. Unitario	V. Total	Item USD	% Dist.
130020000	RS-422/RS-495 Repesator	1.00	66.50	66.50	66.50	11.47
130020010	Isolated RS-232/RS-495 Repes.	5.00	91.00	455.00	91.00	83.33

# Control de Inventario

- ✓ Stock Inicial
- ✓ Consumos por Centro de Costo
- ✓ Traspasos entre Bodegas
- ✓ Kardex (Tarjeta de Existencias)
- ✓ Bodegas no disponibles
- ✓ Control de Stock por Bodega
- ✓ Proceso de Cálculo P.M.P.
- ✓ Generación de Toma de Inventario
- ✓ Consulta de Entradas y Salidas

Consulta Stock de Artículos

Código Interno: 200001003

**Datos del Artículo**

Descripción: 4-1/2 Digital Indicador 0-10V/0-20mA, out 4-20mA

Observación: 4-1/2 Digital Indicador 0-10V/0-20mA, out 4-20mA

Código Externo: EST 498 AV IE 24A Código de Barra: 200001003

Familia: 128 ADTEK Un. de Medida: SIMI

**Existencias**

Stock Mínimo: 0.00 Stock Crítico: 0.00 Stock Máximo: 0.00

Stock Disponible: Stock No Disponible:

Código	Desc. Bodega	Stock
1	1 BODEGA CENTRAL **	14.0000
2		
3		
4		
5		

Total

DEMO ELECTRICALTDA R.U.T.: 79.560.270-4

Página: 1 Fecha: 16/10/09

**TARJETA DE EXISTENCIAS**

ENERO 2009

Día	Cod.	Tipo	Número	FISICO			VALORIZADO		
				Entradas	Salidas	Saldo	Entradas	Salidas	Saldo
Artículo: 1230401012 - Pantalla HMI 9.4", USB, ExtPort, BBlue/Whi				Saldo Inicial: 7			Saldo Inicial: 0		
21	98	TRASPASO ENTRE BODEG	476	1.00		8	227.687		227.687
21	1	TRASPASO ENTRE BODEG	476		1	7		227.687	0
22	1	TRASPASO ENTRE BODEG	477	1.00		8	227.687		227.687
22	98	TRASPASO ENTRE BODEG	477		1	7		227.687	0
TOTALES POR ARTICULO				2	2	7	455.374	455.374	0

# Control de Accesos

- ✓ Creación de Usuarios con su correspondiente Clave de Acceso
- ✓ Habilitación de Opciones Autorizadas a cada Usuario
- ✓ Modificación de Password Administrador y Usuario



Código	Nombre	Clave	Observaciones
1	JAA	JAGUELINE	****
2	EAI	EXENA FOLA	****
3	LER	LIRIS E	****
4	RDS	Rosa Duchassa	****
5	ROD	RODOLFO	****
6	UTAF	UTSIAFRO	****

Below the table, there are input fields for 'Código', 'Nombre', 'Clave', and 'Observaciones', and buttons for 'Limpiar', 'Cancelar', 'Aceptar', and 'Agregar'.



# Manual de Usuario

- ✓ Completo y Detallado
- ✓ Dirigido al usuario final
- ✓ Sensible al Contexto (F1)
- ✓ También en formato PDF

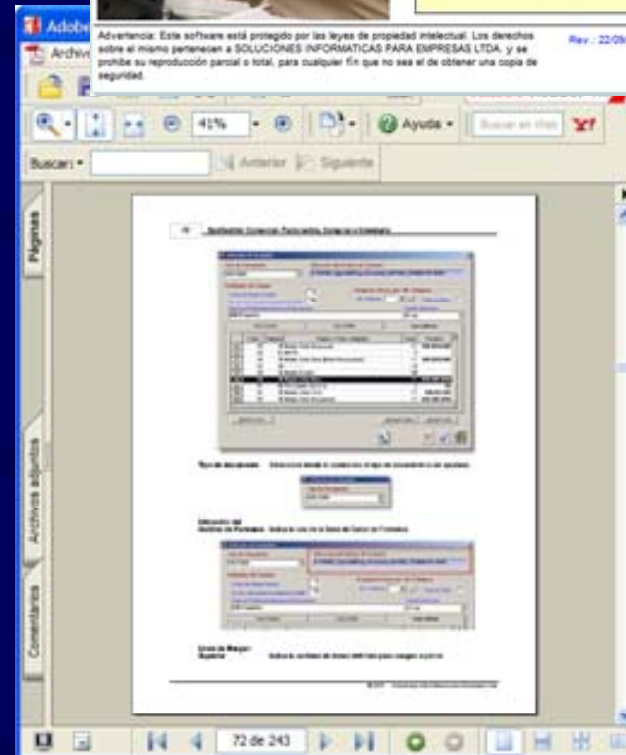

# Envío por e-Mail

La información se puede enviar por Correo Electrónico en alguno de los formatos disponibles

... Sólo seleccione el formato deseado ...

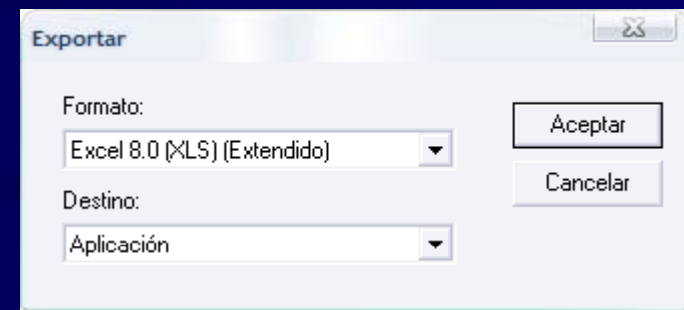

... e indique la dirección de correo electrónico a la cual se debe enviar la información.

# Exportación de Información

La información se puede enviar por Correo Electrónico en alguno de los formatos disponibles

... Sólo seleccione el Formato y Destino deseado ...

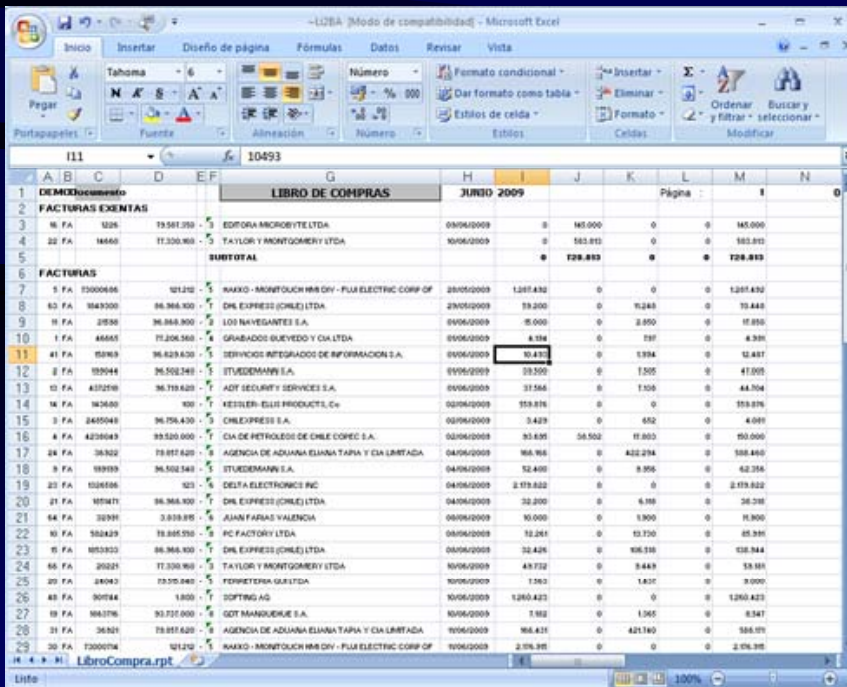
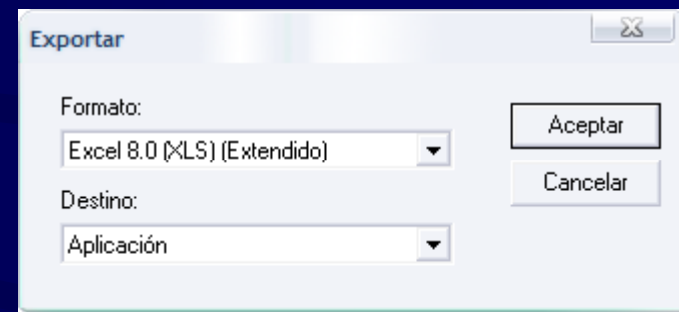

	A	B	C	D	E	F	G	H	J	K	L	M	N
1	DEMO												
2	FACTURAS EXENTAS												
3	16	FA	1226	73.581.350	-	EDITORIA MICROVITELTA	03/04/2009	0	145.000	0	0	145.000	
4	22	FA	14660	11.300.963	-	TAYLOR Y MONTGOMERY LTDA	10/04/2009	0	583.810	0	0	583.810	
5	SUBTOTAL												
6	FACTURAS												
7	5	FA	2300466	121.210	-	MAXXO - MONTTOUCH H&M DIV - PLUS ELECTRIC CORP OF	28/05/2009	1.287.432	0	0	0	1.287.432	
8	62	FA	3643300	86.366.400	-	DHL EXPRESS (CHILE) LTDA	27/05/2009	19.200	0	10.240	0	10.240	
9	11	FA	27830	36.868.900	-	LOS NAVIGANTES S.A.	09/04/2009	8.000	0	2.850	0	10.850	
10	1	FA	46685	11.004.560	-	GRABADOS QUEVEDO Y CIA LTDA	09/04/2009	4.334	0	799	0	4.334	
11	41	FA	85963	86.423.420	-	SERVICIOS INTEGRADOS DE INFORMACION S.A.	09/05/2009	10.410	0	3.994	0	12.404	
12	8	FA	89944	26.502.340	-	STUDEMANN S.A.	09/05/2009	19.200	0	1.500	0	47.000	
13	13	FA	432016	36.719.420	-	ADT SECURITY SERVICES S.A.	09/06/2009	31.566	0	1.500	0	44.704	
14	14	FA	143680	920	-	KESSLER-ELITE PRODUCTS, Co	03/06/2009	559.876	0	0	0	559.876	
15	3	FA	2405040	16.794.430	-	CHILEXPRESS S.A.	09/06/2009	3.429	0	682	0	4.091	
16	4	FA	4236649	93.520.000	-	CA DE PETROLEOS DE CHILE CORP S.A.	03/06/2009	93.490	58.502	97.800	0	90.000	
17	24	FA	36302	79.897.620	-	AGENCIA DE ADUANAS ELIANA TAPIA Y CIA LIMITADA	04/06/2009	166.766	0	422.274	0	588.460	
18	3	FA	89939	26.502.340	-	STUDEMANN S.A.	04/06/2009	12.400	0	8.996	0	62.354	
19	23	FA	1026586	923	-	DELTA ELECTRONICS INC	04/06/2009	2.173.822	0	0	0	2.173.822	
20	21	FA	107471	86.366.400	-	DHL EXPRESS (CHILE) LTDA	04/06/2009	32.200	0	6.188	0	38.318	
21	64	FA	32931	3.819.810	-	ASIAN PAPERS VALENCIA	08/06/2009	10.000	0	1.900	0	11.900	
22	10	FA	588429	19.485.570	-	PC FACTORY LTDA	08/06/2009	12.261	0	10.750	0	49.391	
23	15	FA	103320	86.366.400	-	DHL EXPRESS (CHILE) LTDA	08/06/2009	32.426	0	106.516	0	138.944	
24	66	FA	20221	11.300.963	-	TAYLOR Y MONTGOMERY LTDA	10/06/2009	48.712	0	3.443	0	58.181	
25	29	FA	48043	13.10.940	-	FERRITERIA GALILEA	10/06/2009	1.263	0	1.833	0	3.000	
26	48	FA	90784	1.800	-	SOFTING AG	10/06/2009	1.260.423	0	0	0	1.260.423	
27	19	FA	168376	93.727.000	-	GOT MANKUKE S.A.	10/06/2009	1.182	0	1.065	0	6.347	
28	31	FA	36321	79.897.620	-	AGENCIA DE ADUANAS ELIANA TAPIA Y CIA LIMITADA	10/06/2009	166.431	0	421.140	0	588.071	
29	30	FA	7300074	121.210	-	MAXXO - MONTTOUCH H&M DIV - PLUS ELECTRIC CORP OF	10/06/2009	2.176.910	0	0	0	2.176.910	

... Y obtenga la información exportada